

**COMUNE DI DOLO \*\*\* PROVINCIA DI VENEZIA**

Verbale di deliberazione della Giunta Comunale n. 85 del 07.04.2011

Il Segretario Comunale

Oggetto: Presa d'atto dell'effettiva denominazione delle aree di circolazione di tutto il territorio comunale

**LA GIUNTA COMUNALE**

Richiamati:

- il R.D. 10 maggio 1923, n. 1158 convertito in legge il 17 aprile 1925, n. 473 e alla legge 23 giugno 1927, n. 1188 avente ad oggetto "Toponomastica stradale e monumenti a personaggi contemporanei";
- il D.P.R. 30 maggio 1989 n. 223 "Approvazione del nuovo regolamento anagrafico della popolazione residente";
- la circolare del Ministero dell'Interno MIACEL n. 10 del 08 marzo 1991;
- il Regolamento comunale "Toponomastica e numerazione civica";

Vista la lettera n. SP/1001.2010 del 24 settembre 2010, avente ad oggetto "Realizzazione di un archivio nazionale degli stradari e dei numeri civici (ANSC)";

Preso atto delle disposizioni in data 04.02.2011 prot. n. 691 con le quali vengono fornite le istruzioni per la certificazione e l'invio dello stradario tenuto ai sensi del capo VII del Regolamento anagrafico (D.P.R. 30 maggio 1989, n. 223);

Visto che il Progetto ANSC nasce dalla collaborazione tra Agenzia del Territorio e ISTAT per rispondere all'esigenza di disporre, per l'intero territorio Nazionale, di informazioni sulle strade e sui numeri civici informatizzate, aggiornate e certificate dai Comuni anche al fine dell'esecuzione del 15° Censimento Generale della popolazione e delle abitazioni 2011;

Rilevato che dalla ricognizione effettuata dall'Ufficio Anagrafe relativamente alla denominazione delle aree di circolazione sono emerse difformità tra le denominazioni desunte dagli atti deliberativi di Consiglio e Giunta Comunale e le denominazioni indicate nello stradario Comunale nonché nella banca dati anagrafica utilizzata per la certificazione;

Preso atto che tali difformità sono riconducibili a mero errore materiale ovvero a diversa estensione della stessa denominazione;

Ritenuto, per quanto sopra esposto, di provvedere a rendere effettive le denominazioni delle aree di circolazione di tutto il territorio comunale come da elenco allegato sub A) alla presente deliberazione, costituente parte integrante ed essenziale del presente atto;

Visti gli allegati pareri espressi ai sensi dell'art. 49 del T.U. 267/2000;

Con due distinte votazioni, di cui una per l'immediata esecutività, che hanno ottenuto entrambe voti unanimi,

**DELIBERA**

1. di approvare l'elenco allegato sub A) alla presente deliberazione, costituente parte integrante ed essenziale del presente atto;
2. di rendere effettive le denominazioni delle aree di circolazione di tutto il territorio comunale come da elenco indicato al punto che precede;
3. di demandare agli uffici competenti ogni provvedimento competente;
4. di rendere la presente deliberazione immediatamente esecutiva.



ALLEGATO ALLA DELIBERA G.C.

N. 85 DEL 07.04.2011

IL PRESENTE SI COMPONE

DI N. 6 FOGLI.



IL SEGRETARIO COMUNALE  
(Giovanni ...)

DATI DESUNTI DELLA DELIBERAZIONE DI INTITOLAZIONE				DATI CONFERMATI CON LA PRESENTE DELIBERAZIONE		
N.	SPECIE	TOPONIMO	N. DELIBERA	DATA	SPECIE	TOPONIMO
1	VIA	ALCIDE DE GASPERI	G.C. 240	21/12/2004	VIA	A. DE GASPERI
2	VIA	ANDREA DORIA	C.C. 31	28/06/1968	VIA	A. DORIA
3	VICOLO	ACHILLE GRANDI	C.C. 72	27/06/1970	VIA	A. GRANDI
4	VIA	GUOLO ANTONIO	G.C. 617	30/09/1981	VIA	A. GUOLO
5	VIA	JACHIA ADELE	G.C. 617	30/09/1981	VIA	A. JACHIA
6	VIA	MANTEGNA ANDREA	G.C. 617	30/09/1981	VIA	A. MANTEGNA
7	VIA	MANZONI	C.C. 10	16/05/1959	VIA	A. MANZONI
8	VIA	ALDO MORO	C.C. 77	10/05/1983	PTA	A. MORO
9	VIA	NEGRI ADA	G.C. 617	30/09/1981	VIA	A. NEGRI
10	VIA	AMERIGO OLIVIERI	C.C. 40	26/09/1962	VIA	A. OLIVIERI
11	VIA	PIASENTIN ANGELO	G.C. 617	30/09/1981	VIA	A. PIASENTIN
12	VIA	PIGAFETTA ANTONIO	G.C. 617	30/09/1981	VIA	A. PIGAFETTA
13	VIA	SEGATTI ANTONINO	G.C. 617	30/09/1981	VIA	A. SEGATTI
14	VIA	ALTIERO SPINELLI	G.C. 202	19/08/2008	VIA	A. SPINELLI
15					VIA	A. VESPUCCI
16	VIA	VOLTA	C.C. 10	16/05/1959	VIA	A. VOLTA
17					VIA	ALBAREA
18					VIA	ALTURE
19					VIA	ARGINE SX
20	VIA	ARINO	C.C. 72	27/06/1970	VIA	ARINO
21	VICOLO	BRUNO BUOZZI	C.C. 72	27/06/1970	VIA	B. BUOZZI
22					VIA	B. CAIROLI
23					VIA	BADOERA
24	VIA	S. BOTTICELLI	G.C. 671	30/09/1994	VIA	BOTTICELLI
25					VIA	BRENTABASSA
26					VIA	BRENTASECCA
27					VIA	BRENTELLE
28					VIA	BRENTONI
29	VIA	BRIGATA FASOLATO	G.G. 240	21/12/2004	VIA	BRIGATA FASOLATO
30	VIA	BGTA FERRETTO	G.C. 617	30/09/1981	VIA	BRIGATA FERRETTO
31	VIA	BGTA NEGRI GUIDO	G.C. 617	30/09/1981	VIA	BRIGATA NEGRI
32	VIA	BRIGATA OSOPPO	G.C. 265	29/10/2009	VIA	BRIGATA OSOPPO
33	VIA	BGTA PASUBIO	G.C. 617	30/09/1981	VIA	BRIGATA PASUBIO

Al. A

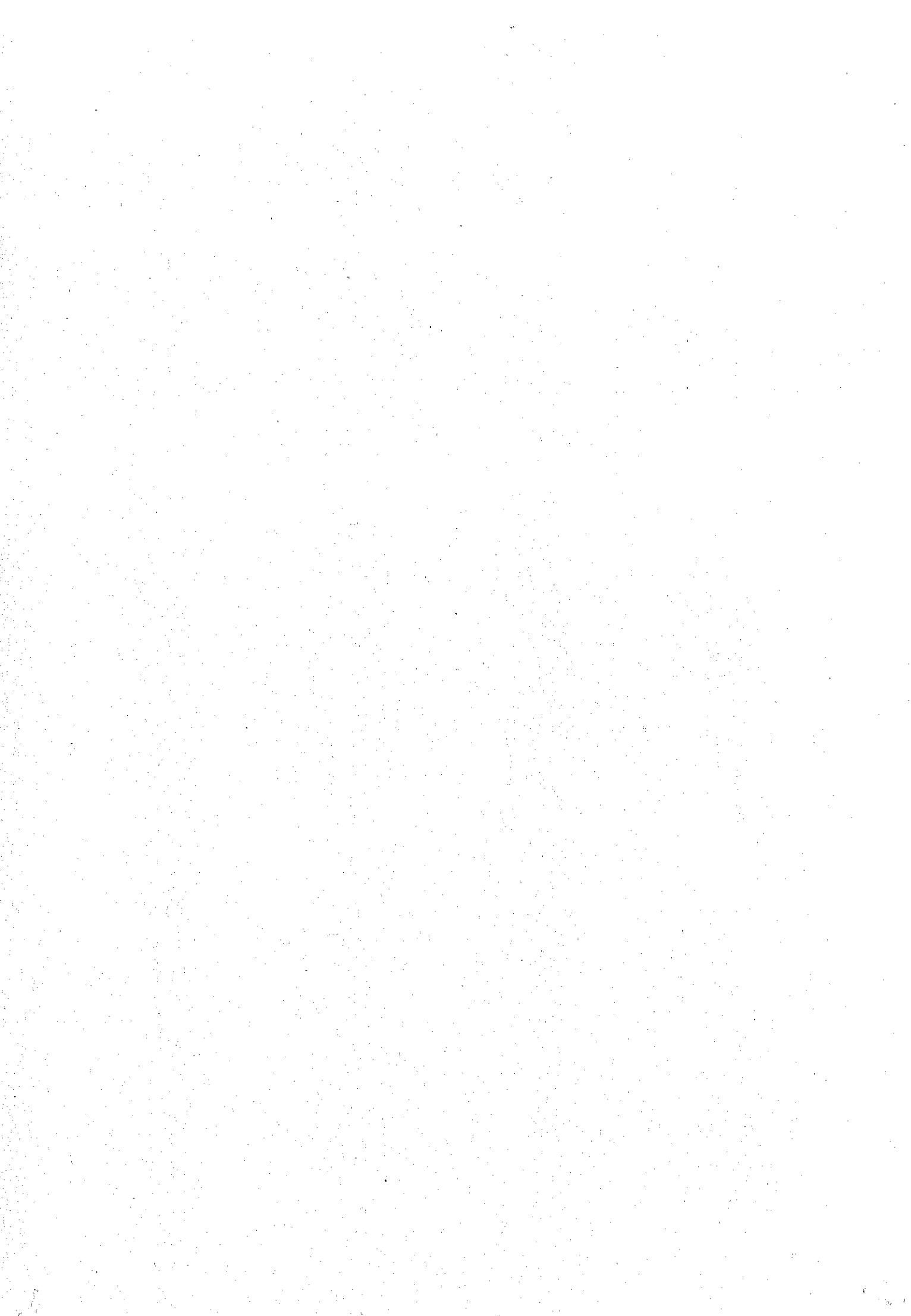





69	PIAZZETTA	DEI STORTI	G.C. 617	30/09/1981	PTA	DEI STORTI
70	VIA	DEL LAVORO	G.C. 617	30/09/1981	VIA	DEL LAVORO
71	PIAZZA	DEL MERCATO	G.C. 617	30/09/1981	PZA	DEL MERCATO
72	VIA	DEL VASO	C.C. 72	27/06/1970	VIA	DEL VASO
73	VIA	DELL'ARTIGIANATO	C.C. 19	26/01/1974	VIA	DELL'ARTIGIANATO
74	VIA	DELL'INDUSTRIA	G.C. 617	30/09/1981	VIA	DELL'INDUSTRIA
75	VIA	DELLA CASA COMUNALE	C.P. 192	27/05/1996	VIA	DELLA CASA COMUNALE
76	VIA	DELLA PACE	C.C. 60	30/12/1950	VIA	DELLA PACE
77	VIALE	DELLA RESISTENZA	C.C. 91	11/12/1965	VLE	DELLA RESISTENZA
78	VIALE	DELLO SPORT	G.C. 295	02/12/2008	VLE	DELLO SPORT
79	PIAZZA	DON ANTONIO GAZZOTTI	G.C. 202	11/09/2000	PIAZZA	DON A. GAZZOTTI
80	VIA	DON MILANI	C.C. 19	26/01/1974	VIA	DON MILANI
81	VIA	DON MINZONI	C.C. 10	16/05/1959	VIA	DON MINZONI
82	VIA	DON STURZO	C.C. 72	27/06/1970	VIA	DON STURZO
83	LARGO	DONATORI DI SANGUE	G.C. 617	30/09/1981	LGO	DONATORI DI SANGUE
84					VIA	DUCA DEGLI ABRUZZI
85					VIA	E. DE AMICIS
86	VIA	DUSE ELEONORA	G.C. 617	30/09/1981	VIA	E. DUSE
87	VIA	FERMI ENRICO	G.C. 617	30/09/1981	VIA	E. FERMI
88	VIA	MATTEI ENRICO	G.C. 617	30/09/1981	VIA	E. MATTEI
89	VIA	ERMES PAROLINI	G.C. 253	08/11/2005	VIA	E. PAROLINI
90	VIA	ETTORE TITO	C.C. 151	28/06/1941	VIA	E. TITO
91	VIA	VITTORINI ELIO	G.C. 617	30/09/1981	VIA	E. VITTORINI
92	VIA	GUARDI FRANCESCO	G.C. 617	30/09/1981	VIA	F. GUARDI
93					VIA	FERROVIA
94	VIA	ALDO FIORESE	C.C. 41	16/09/1960	VIA	FIORESE
95					VIA	F.LLI BANDIERA
96	VIA	FRATELLI CERVI	C.C. 10	16/05/1959	VIA	F.LLI CERVI
97	VIA	F.LLI ROSSELLI	C.C. 19	26/01/1974	VIA	F.LLI ROSSELLI
98					VIA	FONDAMENTA
99	VIA	FOSCARINA	G.C. 617	30/09/1981	VIA	FOSCARINA
100	VIA	FOSSE ARDEATINE	G.C. 617	30/09/1981	VIA	FOSSE ARDEATINE
101	VIA	BRODOLINI GIACOMO	G.C. 617	30/09/1981	VIA	G. BRODOLINI
102					VIA	G. CABOTO
103	VIA	CARDUCCI	C.C. 10	16/05/1959	VIA	G. CARDUCCI
104	VIA	GIOVANNI DA VERRAZZANO	G.C. 240	21/12/2004	VIA	G. DA VERRAZZANO





105	VIA	DELEDDA GRAZIA	G.C. 617		30/09/1981	VIA	G. DELEDDA
106	VICOLO	G. DI VITTORIO	C.C. 72		27/06/1970	VIA	G. DI VITTORIO
107	VIA	GIOVANNI FALCONE	G.C. 240		21/12/2004	VIA	G. FALCONE
108						VIA	G. GALILEI
109						VIA	G. GARIBALDI
110	VIA	GIACOMAZZO GIUSEPPE	G.C. 617		30/09/1981	VIA	G. GIACOMAZZO
111	VIA	LEOPARDI	C.C. 10		16/05/1959	VIA	G. LEOPARDI
112	VIA	MARCONI	C.C. 10		16/05/1959	VIA	G. MARCONI
113	VIA	GIOVANNI MARCORA	G.C. 240		21/12/2004	VIA	G. MARCORA
114	CORSO	GIACOMO MATEOTTI	G.C. 140		26/06/1945	VIA	G. MATTEOTTI
115	CORSO	MAZZINI	C.C. 42		17/05/1910	VIA	G. MAZZINI
116	VIA	GIORGIO MORANDI	G.C. 621		02/08/1991	VIA	G. MORANDI
117						VIA	G. PASCOLI
118	VIA	PASTORE GIULIO	G.C. 617		30/09/1981	VIA	G. PASTORE
119	LARGO	PINELLI GIUSEPPE	G.C. 617		30/09/1981	LGO	G. PINELLI
120	VIA	PUCCINI	C.C. 10		16/05/1959	VIA	G. PUCCINI
121	VIA	STAMPA GASPARA	G.C. 617		30/09/1981	VIA	G. STAMPA
122	VIA	VERDI	C.C. 10		16/05/1959	VIA	G. VERDI
123	VIA	ZANELLA GIACOMO	G.C. 617		30/09/1981	VIA	G. ZANELLA
124	VIA	GIOVANNI BATTISTA BELZONI	G.C. 621		02/08/1991	VIA	G.B. BELZONI
125	VIA	TIEPOLO G. BATTISTA	G.C. 617		30/09/1981	VIA	G.B. TIEPOLO
126	VIA	GIOVAN BATTISTA VELLUTI	G.C. 246		13/10/2009	VIA	G. B. VELLUTI
127	VIA	GIORGIONE	C.C. 72		27/06/1970	VIA	GIORGIONE
128						VIA	GIOTTO
129	VIA	GIOVANNI XXIII*	C.C. 100		23/11/1971	VIA	GIOVANNI XXIII
130	VIA	GOZZI	C.C. 19		26/01/1974	VIA	GOZZI
131						VIA	GUARDIANA
132	VIA	1° MAGGIO	G.C. 240		21/12/2004	VIA	1° MAGGIO
133						VIA	I. NIEVO
134	VIA	IPPOCRATE	G.C. 295		02/12/2008	VIA	IPPOCRATE
135						VIA	IV NOVEMBRE
136						VIA	L. GALVANI
137	VIA	LEVORATO LUIGI	G.C. 270		21/1/2006	VIA	L. LEVORATO
138	VIA	LUIGI NONO	C.C. 171		16/10/1989	VIA	L. NONO
139	VIA	LINO VANUZZO	G.C. 240		21/12/2004	VIA	L. VANUZZO
140	VICOLO	MICHELANGELO BUONARROTI	G.C. 621		02/08/1991	VICOLO	M. BUONARROTI



141						VIA	M. D'AZEGLIO
142						VIA	M. POLO
143						VIA	MARINELLE
144	RIVIERA	MARTIRI DELLA LIBERTA'		G.C. 140	26/06/1945	RIV	MARTIRI DELLA LIBERTA
145	PIAZZA	MARZABOTTO		G.C. 617	30/09/1981	PZA	MARZABOTTO
146	VIA	MARZABOTTO		C.C. 19	26/01/1974	VIA	MARZABOTTO
147						VIA	MELLONI
148	VIA	MODIGLIANI		C.C. 19	26/01/1974	VIA	MODIGLIANI
149						VIA	MONACHE
150	VIA	MONTE ASOLONE		G.C. 670	30/09/1994	VIA	MONTE ASOLONE
151	VIA	MONTE CENGIO		G.C. 670	30/09/1994	VIA	MONTE CENGIO
152	VIA	MONTE GRAPPA		C.C. 19	26/01/1974	VIA	MONTE GRAPPA
153	VIA	MONTE ORTIGARA		G.C. 617	30/09/1981	VIA	MONTE ORTIGARA
154	VIA	MONTE ZEBIO		G.C. 670	30/09/1994	VIA	MONTE ZEBIO
155	PIAZZA	MUNICIPIO		C.C. 72	27/06/1970	PZA	MUNICIPIO
156	VIA	COPERNICO NICOLO'		G.C. 617	30/09/1981	VIA	N. COPERNICO
157	VIA	TOMMASEO NICOLO'		G.C. 617	30/09/1981	VLO	N. TOMMASEO
158						VIA	ORTI
159	VIA	PAOLO BORSELLINO		G.C. 240	21/12/2004	VIA	P. BORSELLINO
160	VIA	PIETRO NENNI		G.C. 240	21/12/2004	VIA	P. NENNI
161	VIA	PALMIRO POLETTO		C.C. 41	16/09/1960	VIA	P. POLETTO
162	VIA	LUIGI PASTEUR		C.C. 4	07/02/1978	VIA	PASTEUR
163	VIA	PETRARCA		C.C. 19	26/01/1974	VIA	PETRARCA
164						VIA	PIAVE
165	VIA	PICASSO		C.C. 19	26/01/1974	VIA	PICASSO
166	VIA	PIEROBON		C.C. 19	26/01/1974	VIA	PIEROBON
167	VICOLO	PIONCA		C.C. 72	27/06/1970	VIA	PIONCA
168	LOCALITA'	PONTE ALTO		G.C. 617	30/09/1981	LOC	PONTE ALTO
169						VIA	PONTE
170	VIA	ROCCO CHINNICI		G.C. 240	21/12/2004	VIA	R. CHINNICI
171	VIA	RENATO GUTTUSO		G.C. 621	02/08/1991	VIA	R. GUTTUSO
172	VIA	ROSARIO LIVATINO		G.C. 240	21/12/2004	VIA	R. LIVATINO
173	VIA	ROBERTO RUFFILLI		G.C. 240	21/12/2004	VIA	R. RUFFILLI
174	VIA	RAFFAELLO		C.C. 72	27/06/1970	VIA	RAFFAELLO
175	VIA	DELLA RINASCITA		G.C. 140	26/06/1945	VIA	RINASCITA
176	VIA	RIZZO		C.C. 42	17/05/1910	VIA	RIZZO

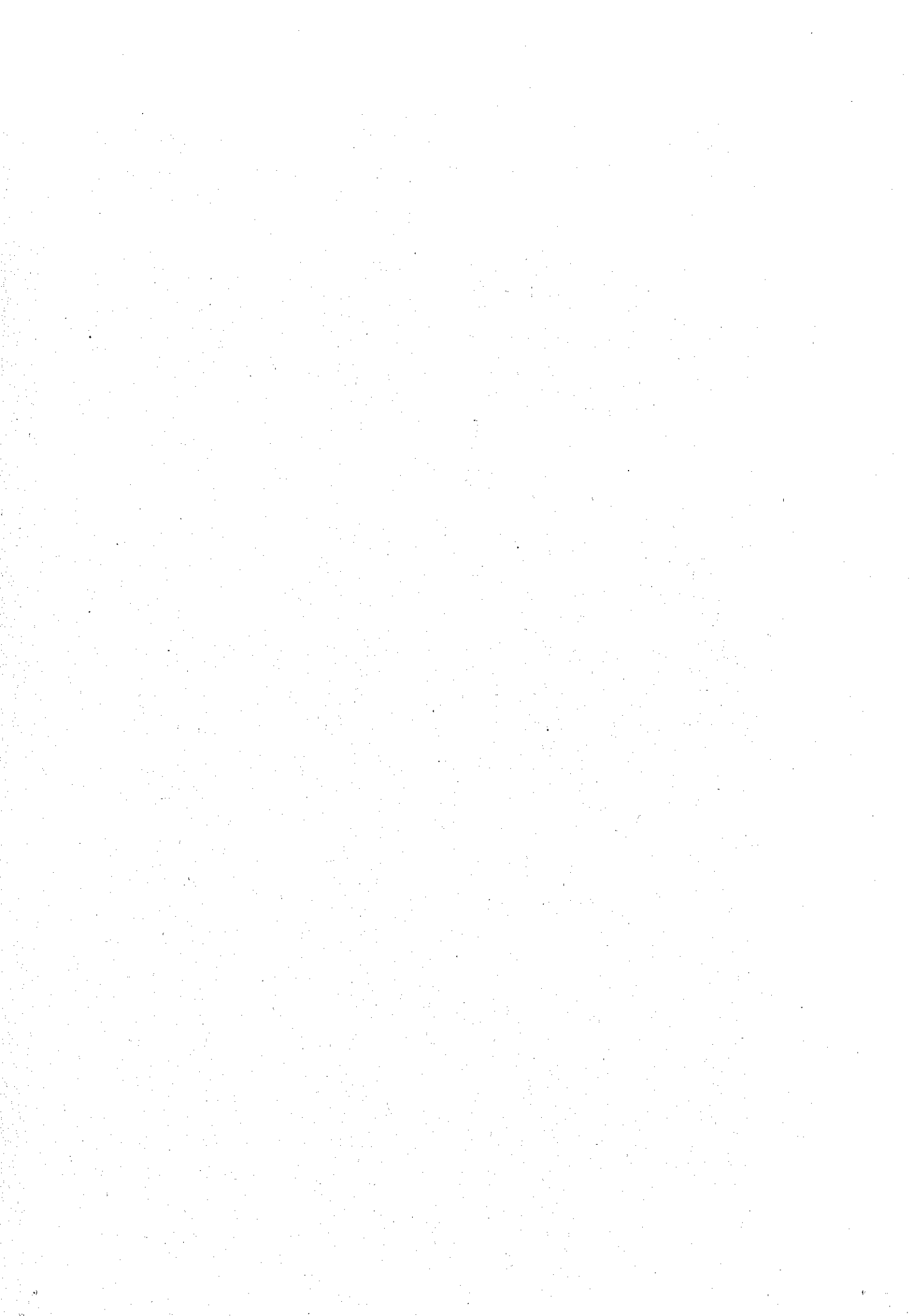

177	PIAZZA	SALVO D'ACQUISTO	G.C. 911		15/12/1994	PZA	S. D'ACQUISTO
178						VIA	S. PELLICO
179	VIA	SANDRO PERTINI	G.C. 240		21/12/2004	VIA	S. PERTINI
180	VIA	TRENTIN SILVIO	G.C. 617		30/09/1981	VIA	S. TRENTIN
181	VIA	SABBIONI	G.C. 240		21/12/2004	VIA	SABBIONI
182	VIA	SAFFI	G.C. 240		21/12/2004	VIA	SAFFI
183	VIA	S. FRANCESCO	C.C. 31		28/06/1968	VIA	SAN FRANCESCO
184						VIA	SAN GIACOMO
185						VIA	SAN GIOVANNI BOSCO
186	VIA	S. MICHELE	C.C. 72		27/06/1970	VIA	SAN MICHELE
187	VIA	S. PIO X°	C.C. 10		16/05/1959	VIA	SAN PIO X
188	VIA	SAN ROCCO	G.C. 617		30/09/1981	VIA	SAN ROCCO
189	P.ZA	S. VALENTINO	G.C. 621		02/08/1991	PZA	SAN VALENTINO
190						VIA	SERIOLA
191						VIA	SERRAGLIO
192	VIA	DELLA SOLIDARIETA'	C.C. 60		30/12/1950	VIA	SOLIDARIETA'
193						VIA	STRADONA
194	VIA	BERTOLIN TITA	G.C. 617		30/09/1981	VIA	T. BERTOLIN
195	VIA	TIZIANO VECELLIO	G.C. 617		30/09/1981	VIA	T. VECELLIO
196	VIA	TINTORETTO	C.C. 19		26/01/1974	VIA	TINTORETTO
197						VIA	TORRE
198	VIA	TRENTO	C.C. 10		16/05/1959	VIA	TRENTO
199	VIA	TRIESTE	C.C. 10		16/05/1959	VIA	TRIESTE
200						VIA	V. ALFIERI
201	VIA	VITTORIO BACHELET	G.C. 240		21/12/2004	VIA	V. BACHELET
202						VIA	V. DE GAMA
203	VIA	PISANI VETTORE	G.C. 617		30/09/1981	VIA	V. PISANI
204	VIA	VINICIO VEGO SCOCCO	C.C. 35		10/08/1962	VIA	V. VEGO SCOCCO
205	VIA	VITTORIO VENETO	C.P. 103		17/12/1926	VIA	VITTORIO VENETO
206	VIA	VERONESE	G.C. 617		30/09/1981	VIA	VERONESE
207						VIA	VILLA
208	VICOLO	WALTER TOBAGI	G.C. 621		02/08/1991	VLO	W. TOBAGI
209						VIA	XI FEBBRAIO
210	RIVIERA	29 APRILE	G.C. 140		26/06/1945	RIV	XXIX APRILE

